

RESPONSABILE SCIENTIFICO

AGLAIA VIGNOLI
DIRETTORE S.C. DI NEUROPSICHIATRIA DELL'INFANZIA E DELL'ADOLESCENZA
ASST GRANDE OSPEDALE METROPOLITANO NIGUARDA, MILANO
DIPARTIMENTO DI SCIENZE DELLA SALUTE
UNIVERSITÀ DEGLI STUDI DI MILANO

PROVIDER ECM & SEGRETERIA ORGANIZZATIVA

STUDIO A&S S.R.L. - PROVIDER ECM ID 565
VIA BERGAMO, 8 - 20135 MILANO
TEL.: 02.5990.2525 - FAX: 02.8718.1593
E-MAIL: NEUROLOGIA@STUDIOAES.IT
WWW.STUDIOAES.IT



COMITATO SCIENTIFICO

LAURA CANAFOGLIA
VALENTINA CHIESA
VALENTINA DE GIORGIS
GIUSEPPE DIDATO
FEDERICO RAVIGLIONE
AGLAIA VIGNOLI

SEGRETERIA SCIENTIFICA

AGLAIA VIGNOLI
COORDINATORE LICE SEZIONE LOMBARDIA
E-MAIL: AGLAIA.VIGNOLI@OSPEDALENIGUARDA.IT

CON IL CONTRIBUTO NON CONDIZIONATO DI:



LEGA ITALIANA CONTRO L'EPILESSIA - Sezione Lombardia

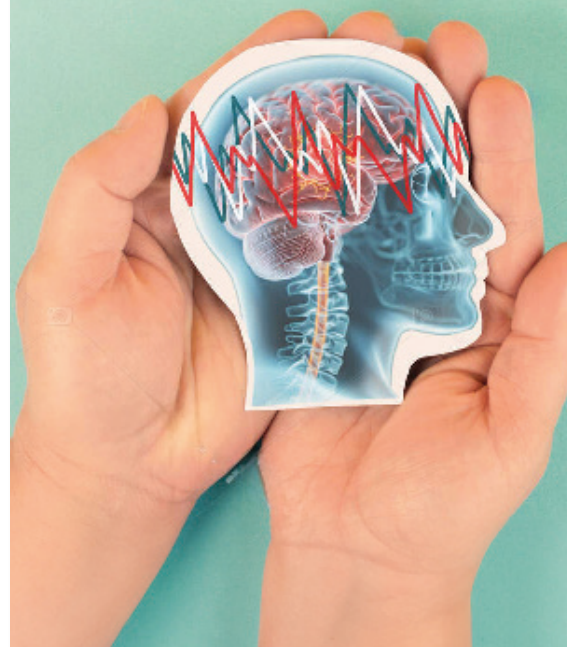

La prima crisi
epilettica:
strategie di
gestione nelle
diverse età
della vita

Venerdì 18 ottobre 2024

Sala Venere, Enterprise Hotel
Corso Sempione 91 - 20149 Milano

Organizzata da:



Lega Italiana
Contro l'Epilessia
Sezione Lombardia



L'evento id 565 - 425187 è stato inserito nel piano formativo per l'anno 2024 dello Studio A&S, Provider ID 565 partecipante al programma nazionale ECM. All'evento sono stati attribuiti 6 crediti ECM ed è riservato ad un massimo di 70 partecipanti. I destinatari dell'attività formativa sono le seguenti figure professionali: 60 Medici Chirurghi appartenenti alle seguenti discipline: Neurologia, Neuropsichiatria Infantile, Pediatria, Neurochirurgia, Neurofisiopatologia e 10 Tecnici di Neurofisiopatologia.

L'obiettivo formativo dell'evento è: Linee guida - Protocolli - Procedure (2)

PROGRAMMA SCIENTIFICO

08.30 – 09.00	Registrazione dei partecipanti
09.00 – 09.15	Benvenuto <i>A. Vignoli</i>
MODERATORI: <i>F. Raviglione (Rho), A. Vignoli (Milano)</i>	
09.15 – 09.45	La prima crisi tra clinica ed epidemiologia <i>F. Brigo (Merano)</i>
09.45 – 10.05	La prima crisi nel neonato <i>C. Peruzzi (Monza)</i>
10.05 – 10.25	La prima crisi nel bambino <i>S. Masnada (Milano)</i>
10.25 – 10.45	Esperienze cliniche di prime crisi pediatriche <i>R. Dilena (Milano), F. Teutonico (Milano)</i>
10.45 – 11.15	Discussione <i>F. Raviglione (Rho), A. Vignoli (Milano)</i>
11.15 – 11.30	Coffee break
MODERATORI: <i>L. Canafoglia (Milano), G. De Maria (Brescia)</i>	
11.30 – 11.50	La prima crisi nell'adulto <i>V. Chiesa (Milano)</i>
11.50 – 12.10	La prima crisi nell'anziano <i>A. Tartara (Pavia)</i>
12.10 – 12.40	Esperienze cliniche di prime crisi nell'adulto <i>M. Impellizzeri (Bergamo), V. Belcastro (Lodi)/ M. G. Pascarella (Lodi)</i>
12.40 – 13.00	Avvio alla chirurgia <i>V. Pelliccia (Milano)</i>
13.00 – 13.15	Discussione <i>L. Canafoglia (Milano), G. De Maria (Brescia)</i>
13.15 – 14.15	Pranzo di lavoro
14.15 – 14.45	Assemblea dei Soci LICE Lombardia
MODERATORI: <i>C.A. Galimberti (Pavia), P. Veggiotti (Milano)</i>	
14.45 – 15.05	Impatto della prima crisi su scuola e sport <i>F. Beccaria (Lodi)</i>
15.05 – 15.25	Impatto della prima crisi su patente e lavoro <i>R. Cervellione (Milano)</i>
15.25 – 15.55	Esperienze cliniche di impatto della prima crisi <i>V. De Giorgis (Pavia), G. Didato (Milano)</i>
15.55 – 16.30	Discussione e conclusioni <i>C.A. Galimberti (Pavia), P. Veggiotti (Milano), A. Vignoli (Milano)</i>
16.30 – 16.45	Test di verifica dell'apprendimento <i>A. Vignoli (Milano)</i>

INFORMAZIONI GENERALI

Il Convegno è GRATUITO

L'evento id 565 - 425187 è stato inserito nel piano formativo per l'anno 2024 dello Studio A&S, Provider ID 565 partecipante al programma nazionale ECM. All'evento sono stati attribuiti 6 crediti ECM ed è riservato ad un massimo di 70 partecipanti.

I destinatari dell'attività formativa sono le seguenti figure professionali: 60 Medici Chirurghi appartenenti alle seguenti discipline: Neurologia, Neuropsichiatria Infantile, Pediatria, Neurochirurgia e Neurofisiopatologia e 10 Tecnici di Neurofisiopatologia.

L'obiettivo formativo dell'evento è: Linee guida - Protocolli - Procedure (2)

Il Convegno è gratuito e i soci LICE in regola con il pagamento delle quote societarie hanno la precedenza d'iscrizione, in caso di disponibilità di posti possono essere accolte iscrizioni di non soci LICE

MODALITÀ DI ISCRIZIONE

La scheda di adesione dovrà essere inviata da tutti i partecipanti all'evento, entro la data di chiusura delle iscrizioni (10 ottobre 2024) allo Studio A&S via mail (info@studioaes.it).

Le iscrizioni chiuderanno il 10 ottobre 2024, o al raggiungimento del numero massimo previsto dei partecipanti per le varie categorie accreditate (verrà considerato l'ordine cronologico di arrivo); dopo tale data verranno accettate iscrizioni solo a insindacabile giudizio del Provider.

Gli attestati di partecipazione verranno rilasciati al termine dei lavori; in caso di partenze anticipate, sarà indicato l'orario e non potranno essere assegnati i Crediti ECM. Ai fini dell'acquisizione dei Crediti Formativi è indispensabile la presenza effettiva al 100% della durata complessiva dei lavori e almeno il 75% delle risposte corrette al questionario di valutazione dell'apprendimento.