

## RESPONSABILE SCIENTIFICO

### Fabio Minicucci

Responsabile Unità Funzionale Centro Epilessia e tecniche correlate - Ospedale "San Raffaele", Milano

## PROVIDER ECM & SEGRETERIA ORGANIZZATIVA



Studio A&S S.r.l. - Provider ECM ID 565

Via Bergamo, 8 - 20135 MILANO

Tel.: 02.5990.2525 - Fax: 02.8718.1593

E-mail: [neurologia@studioaes.it](mailto:neurologia@studioaes.it) - [www.studioaes.it](http://www.studioaes.it)

## RELATORI

**Valentina Barbieri** - Milano

**Gabriele Casagrande** - Lissone (MI)

**Valentina De Giorgis** - Pavia

**Giovanni De Maria** - Brescia

**Silvana Franceschetti** - Milano

**Orsola Gambini** - Milano

**Lucio Giordano** - Brescia

**Stefano Quadri** - Bergamo

**Francesca Ragona** - Milano

**Giorgio Rossi** - Varese

**Elena Tartara** - Pavia

**Pierangelo Veggiotti** - Milano

**Elena Zambrelli** - Milano

## COMITATO SCIENTIFICO

**Francesca Beccaria** - **Laura Canafoglia**

**Valentina De Giorgis** - **Aglaia Vignoli**

## SEGRETERIA SCIENTIFICA

### Fabio Minicucci

Coordinatore Lice Sezione Lombardia

E-mail: [minicucci.fabio@hsr.it](mailto:minicucci.fabio@hsr.it)

## CON IL CONTRIBUTO NON CONDIZIONATO DI:

**Bial**

**ecupharma**

**hvc** Human Health Care

**GW** pharmaceuticals

**ucb**

RIUNIONE ANNUALE 2019 - Lega Italiana Contro L'epilessia Sezione Lombardia

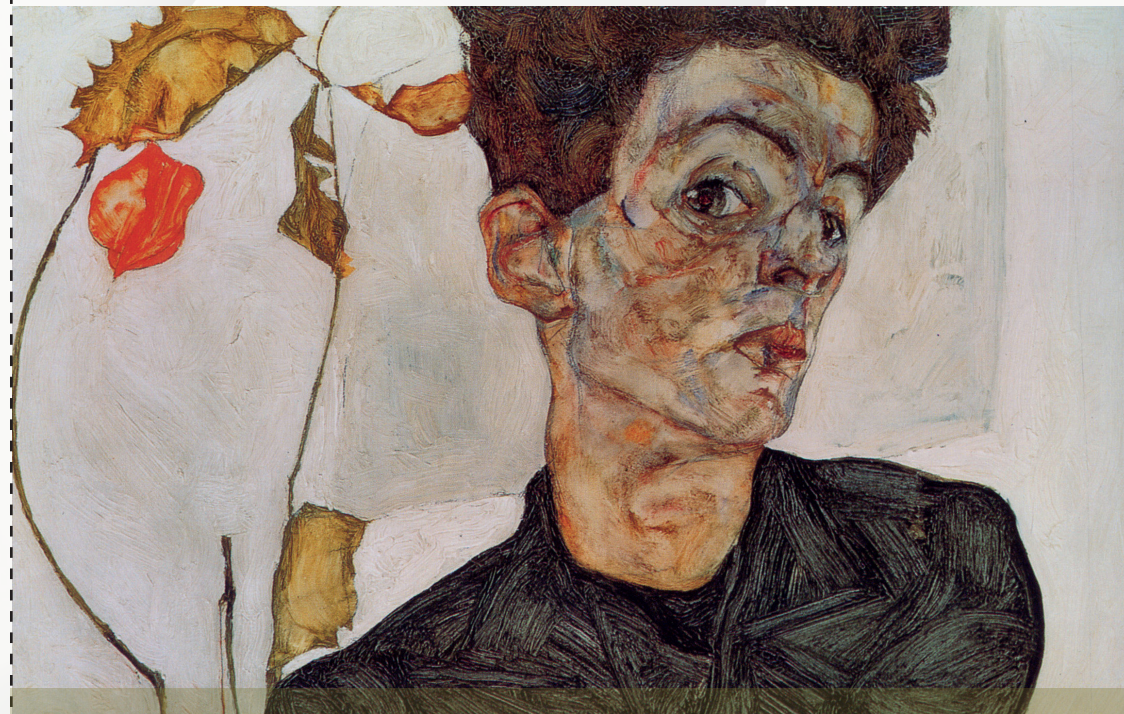

Egon Schiele, Autoritratto (1912), Leopold Museum, Vienna

# Epilessia e psichiatria spesso incrociano le loro strade: come evitare di perdersi

VENERDÌ 11 OTTOBRE 2019

SALA NAPOLEONICA PALAZZO GREPPI  
Università degli Studi, Milano - Via S. Antonio 12, Milano

Organizzata da:



Lega Italiana  
Contro l'Epilessia  
Sezione Lombardia



Unità Funzionale Centro Epilessia  
e Tecniche Correlate  
Ospedale "San Raffaele", Milano

L'evento id 565 - 270637 è stato inserito nel piano formativo per l'anno 2019 dello Studio A&S, Provider ID 565 partecipante al programma nazionale ECM. All'evento sono stati attribuiti 6 crediti ECM ed è riservato ad un massimo di 100 partecipanti. I destinatari dell'attività formativa sono le seguenti figure professionali: 90 Medici Chirurghi appartenenti alle seguenti discipline: Neurologia, Neuropsichiatria Infantile, Pediatria, Neurochirurgia e Neurofisiopatologia e 10 Tecnici di Neurofisiopatologia. L'obiettivo formativo dell'evento è: Documentazione Clinica, Percorsi Clinico assistenziali diagnostici e riabilitativi, profili di assistenza - profili di cura. (3)

## PROGRAMMA SCIENTIFICO

09.00 - 09.15 Registrazione partecipanti

09.15 - 09.30 Introduzione  
*Fabio Minicucci*

Saluti delle autorità

### EPILESSIA E MANIFESTAZIONI PSICHIATRICHE: CONTINUUM O COMORBIDITÀ?

**Moderatori: Orsola Gambini, Pierangelo Veggiotti**

09.30 - 10.00 INQUADRAMENTO NOSOGRAFICO DISTURBI PSICHIATRICI  
IN ETÀ EVOLUTIVA - *Giorgio Rossi*

10.00 - 10.40 INQUADRAMENTO NOSOGRAFICO DISTURBI PSICHIATRICI  
IN ETÀ ADULTA - *Valentina Barbieri*

10.40 - 11.00 Discussione

11.00 - 11.20 Coffee break

11.20 - 12.00 ETÀ EVOLUTIVA: STRATEGIE TERAPEUTICHE  
*Valentina de Giorgis, Giorgio Rossi*

12.00 - 12.40 ETÀ ADULTA: STRATEGIE TERAPEUTICHE  
*Elena Zambrelli, Valentina Barbieri*

12.40 - 13.10 VISSUTO DEI PAZIENTI CON EPILESSIA  
*Gabriele Casagrande*

13.10 - 14.00 Pausa

14.00 - 14.30 ASSEMBLEA DEI SOCI LICE LOMBARDIA

### INIZIARE E SOSPENDERE LA TERAPIA: CHI, COME, QUANDO E PERCHÉ?

**Moderatori: Silvana Franceschetti, Ivan Lucio Giordano**

14.30 - 15.30 INIZIO E FINE TRATTAMENTO IN ETÀ EVOLUTIVA  
*Francesca Ragona*

15.30 - 16.00 TRANSITION  
*Elena Tartara*

16.00 - 17.00 INIZIO E FINE TRATTAMENTO IN ETÀ ADULTA  
*Giovanni de Maria, Stefano Quadri*

17.00 - 17.30 TEST DI VERIFICA DELL'APPRENDIMENTO

#### INFORMAZIONI GENERALI

L'evento id 565 - 270637 è stato inserito nel piano formativo per l'anno 2019 dello Studio A&S, Provider ID 565 partecipante al programma nazionale ECM. All'evento sono stati attribuiti 6 crediti ECM ed è riservato ad un massimo di 100 partecipanti. I destinatari dell'attività formativa sono le seguenti figure professionali: 90 Medici Chirurghi appartenenti alle seguenti discipline: Neurologia, Neuropsichiatria Infantile, Pediatria, Neurochirurgia e Neurofisiopatologia e 10 Tecnici di Neurofisiopatologia. L'obiettivo formativo dell'evento è: Documentazione Clinica, Percorsi Clinico assistenziali diagnostici e riabilitativi, profili di assistenza-profilo di cura. (3) Il Convegno è gratuito per i soci LICE in regola con il pagamento delle quote societarie i quali hanno la precedenza d'iscrizione. In caso di disponibilità di posti possono essere accolte iscrizioni di non soci LICE dietro pagamento di una quota di Euro 50,00 IVA inclusa per i medici specialisti e Tecnici di Neurofisiopatologia e di Euro 25,00 IVA inclusa per gli specializzandi o specialisti di età inferiore a 35 anni.

#### MODALITÀ DI ISCRIZIONE E PAGAMENTO

La scheda di adesione dovrà essere inviata da tutti i partecipanti all'evento, entro la data di chiusura delle iscrizioni (04 ottobre 2019) allo Studio A&S via fax (02 8718.1593). Ove richiesto il pagamento, la scheda di adesione dovrà essere inviata unitamente alla fotocopia del Bonifico bancario accreditato sul c/c intestato a Studio A&S S.r.l. con codice IBAN IT091 05387 01799 000001089890 presso la Banca Popolare dell'Emilia Romagna, Agenzia 1 - Filiale 302 di Milano. I partecipanti iscritti da Aziende Ospedaliere o ASL dovranno inviare via fax (02.87181593) la richiesta della loro Azienda, riportante i dati fiscali per la fatturazione e in cui si dichiara che:

- il richiedente è un dipendente dell'Azienda;
- che l'Azienda è esente IVA ai sensi dell'Art. 14, comma 10 legge 537/93.

Il partecipante dovrà comunque anticipare la quota, qualora non pervenisse dall'Azienda il versamento all'atto dell'iscrizione. In caso di cancellazione pervenuta alla Segreteria Organizzativa entro il 27 settembre 2019, l'importo versato sarà rimborsato con una detrazione del 20%. Dopo tale data, eventuali cancellazioni non danno diritto ad alcun rimborso. Ai fini dell'acquisizione dei Crediti Formativi è indispensabile la presenza effettiva al 100% della durata complessiva dei lavori e almeno il 75% delle risposte corrette al questionario di valutazione dell'apprendimento. Gli attestati di partecipazione verranno rilasciati al termine dei lavori; in caso di partenze anticipate, sarà indicato l'orario e non potranno essere assegnati i Crediti ECM.